AUDIT TRAIL & LOG

Audit Trail & Log adalah laporan yang berisi data-data atas aktifitas yang dilakukan oleh para user untuk login dan logout ke dalam C-BEST berdasarkan tanggal dan format data dalam bentuk text file. Download Data – Audit Trail & Log dapat dilakukan dengan langkah-langkah sebagai berikut:

1. Login ke ORCHID

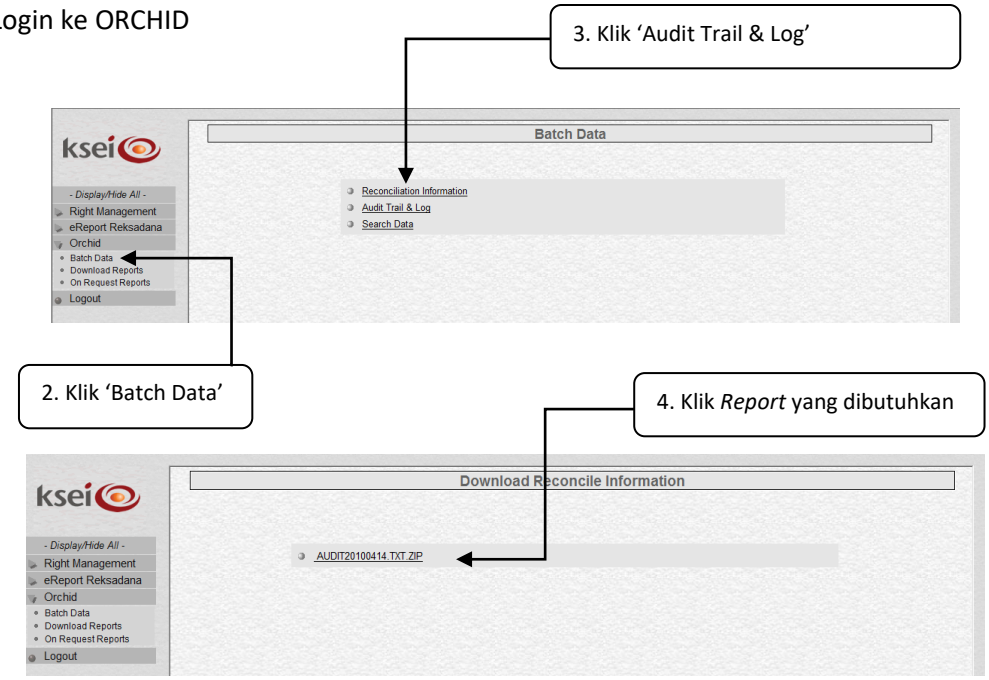

Catatan :
Terdapat 4 macam *report* yang mungkin *tergenerate* pada menu ini yaitu:

- "Instr" adalah daftar user yang telah melakukan aktifitas di modul C-Best
- "audit" adalah daftar user yang telah melakukan aktivasi di C-Best
- "Violation" adalah daftar user yang salah memasukkan password di C-Best
- "access" adalah kegiata administrator C-Best dalam melakukan penambahan atau penghapusan user dari suatu grup

Format nama file atas report data Audit Trail & Log diatas adalah "AUDITYYYYMMDD.TXT.ZIP"

1.1. "AUDIT" adalah "Audit"
1.2. "20100414" adalah menunjukan Data Audit terjadi
1.3. "TXT" adalah format Movements dalam text file
1.4. "ZIP" adalah report bentuk dalam ZIP

5. Klik 'Open' untuk membuka data *Audit trail & log*.
   Klik 'Save' untuk menyimpan data data *Audit trail & log*
   Klik 'Cancel' untuk membatalkan proses

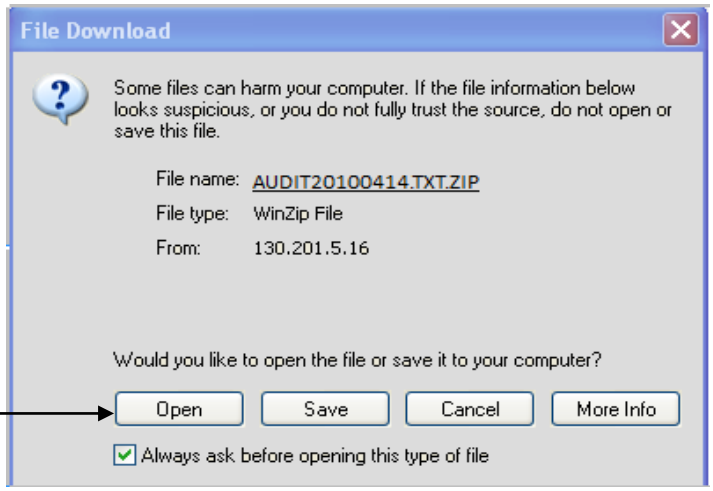

6. Jika *file* dibuka, maka akan menampilkan data sebagai berikut :

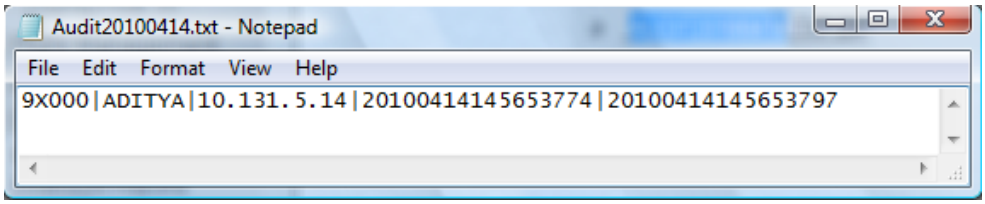

Catatan :
File disimpan dalam bentuk .txt. file tersebut berisi informasi sebagai berikut :

a. Kolom pertama adalah kode Pemegang Rekening KSEI
b. Kolom kedua adalah user-user yang login/logout di C-Best
c. Kolom ketiga adalah alamat- alamat C-Best yang digunakan
d. Kolom keempat adalah Tahun/bulan/tanggal/jam/menit/detik pada saat login/logout ke dalam C-Best